

Tehniline andmeleht

Kinnitusklamber 1015, keskmise tugevusega

Toote nr 1009087



Ühe haruga kinnitusklamber kaablite ja torude jaoks koos 11mm



| | |
|------------|--------------------------|
| Tk. | Teras |
| G | galvaaniliselt tsingitud |

Põhiandmed

| | |
|-------------------------------|--------------------------|
| Toote nr | 1009087 |
| Tüüp | 1015 11 G |
| Nimetus 1 | kinnitusklamber |
| Nimetus 2 | ühe kinnitusega |
| Moot | 11mm |
| Materjal | Teras |
| Materjali lühend | Tk. |
| Pinnakate | galvaaniliselt tsingitud |
| Pinnakate DIN standardi järgi | DIN EN 12329 |
| Pealispinna tähis | G |
| Väikseim müügiühik (MOQ) | 100,00 Tükk |
| Kaal | 0,63 kg/100 tk |

Tehniline andmeleht

Kinnitusklamber 1015, keskmise tugevusega

Toote nr 1009087



Tehnilised andmed

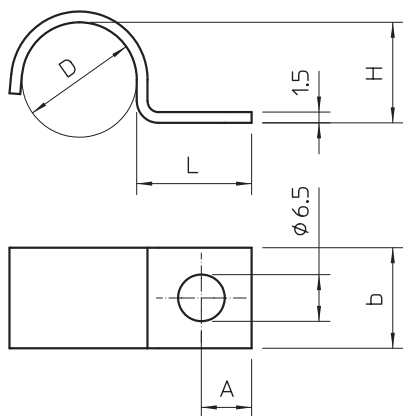

| | |
|--------------------------|-------------------------------------|
| pikkus | 16,00 mm |
| Laius | 14,00 mm |
| Kõrgus | 10,00 mm |
| Mõõt A | 7,00 mm |
| Mõõt b | 14,00 mm |
| Mõõt D | 11,00 mm |
| Mõõt H | 10,00 mm |
| Mõõt L | 16,00 mm |
| Kaugus seinast | <input type="checkbox"/> |
| Kaablite/torude arv | 1,00 |
| Teostus | ühe haruga |
| Kinnitusviis | Kruviava |
| Läbimõõdule | 11 mm |
| Sobib tuletõkkepiirkonda | <input type="checkbox"/> |
| Halogeenivaba | <input checked="" type="checkbox"/> |
| Plastümbrisega | <input type="checkbox"/> |
| Ava suurus | 6,5 mm |
| Materjali paksus | 1,50 mm |
| UV-kindel | <input checked="" type="checkbox"/> |