

Tehniline andmeleht

Õõnesseina seadmetoos, tuulekindel

Toote nr 2003611

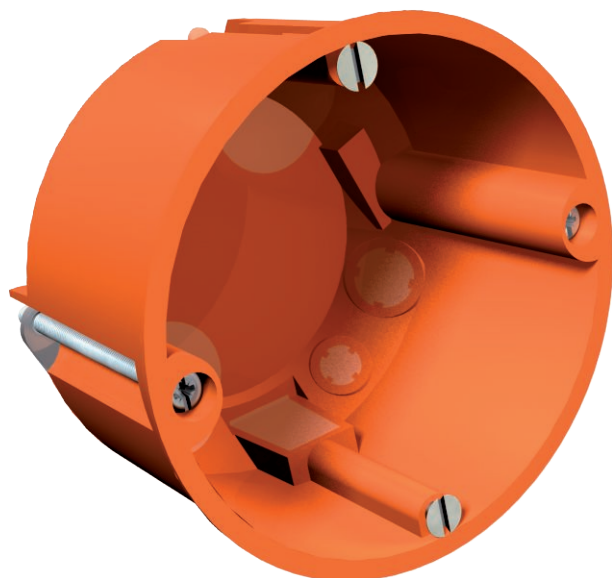

Õõnesseina seadmetoos, tuulekindel versioon pehme sisseviigumebraani abil. Mõõtmed vastavalt standardile DIN 49073-1, plaadile paksusega 7-35 mm. Standardne tsentritevaheline kaugus 71 mm, võimalus ühendusotsakute kaudu läbijuhumestamiseks seadmetooside ja seadme-ühendustooside kombinatsioonide puhul. Koos topeltkrükivinnitusega kinnitatava krükitava kaanega saab seadmetoosse VDE 0606-1 kohaselt kasutada ka ühendustoosidena, kaitseklass IP30. Kaasas 12 ühendusmuhvi.



PP Polüpropüleen

Toote lisatekst 2

Vastavalt IEC 61670-1, IEC 61670-22 ja DIN 49073-1.

Põhiandmed

Toote nr	2003611
Tüüp	HG 60 MW
Nimetus 1	Seadmetoos
Nimetus 2	õõnessein 2K
Mõõt	Ø68mm, H47mm
Värv	oranž
Materjal	Polüpropüleen
Materjali lühend	PP
Väikseim müügiühik (MOQ)	25,00 Tükk
Kaal	2,16 kg/100 tk

Tehniline andmeleht

Õõnesseina seadmetoos, tuulekindel

Toote nr 2003611



Tehnilised andmed

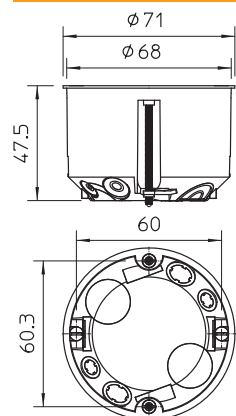

Kõrgus	47,00 mm
Ø	68 Max.
Läbimõõt	68,00 mm
Lukustatav	<input type="checkbox"/>
sisendite arv	8,00
Läbiviigud	8
Sisude arv	1,00
Sisestuse liik	Pehme sisseviigumembraan NYM-kaablitele, andmesidekaablitele ja torudele Ø 20 mm
Korpuseläbiviigu liik	Tihendusmembraan
Mudel	Üksik
Konstruksioonitüüp	Seadmekarp
seadmete kinnitus	Kruvid
Kooste	ilma
Kaas	ilma
Kaane kinnitus	kehsetu
sisestamine tagant	<input checked="" type="checkbox"/>
freesiava läbimõõt	68,00 mm
leekihülgav	vastavalt VDE 0471/DIN 695 osale 2-1, katsetustemperatuur 850°C
Vorm	ümar
Toru läbimõõdule	20 mm
Toimetagamine (ETIM)	ilma
põranda kõrgus	45 mm
Sobiv plaadi paksus	7,00 - 35,00 mm
seadmekruvide vahekaugus	60,00 mm
Halogeenivaba	<input checked="" type="checkbox"/>
Max juhtme ristlõige	2,50 mm ²
Varjestusega	<input type="checkbox"/>
Naelklambriga	<input type="checkbox"/>
Kruvidega	<input checked="" type="checkbox"/>
Paigaldusviis	Õõnessein
nimiristlõige	1,50 - 2,50 mm ²
Plommitav	<input type="checkbox"/>
Löögikindel	<input checked="" type="checkbox"/>
kaitseklass	IP40
Otsak	ilma
Tuulekindel	<input checked="" type="checkbox"/>

Tabelid

Tabel 1

Tabel 1